

L E Y E N D A

- | | | | |
|-------------|--------------------------|---------------------|-----------------------------|
| ---+---+--- | Término Municipal | [Red Box] | Construcción |
| — | Línea Finca Acuerdo | [Blue Line] | Río, Arroyo, Barranco |
| 22 | Número de Finca | [Red Line] | Carretera |
| — | Camino de Acuerdo | [Green Line] | Línea eléctrica. |
| — | Servidumbre | [Green Dashed Line] | Límite polígono de Acuerdo. |
| — | Límite polígono de Bases | [Orange Line] | Zona urbana |
| ↔ | Asociación entre fincas | | |

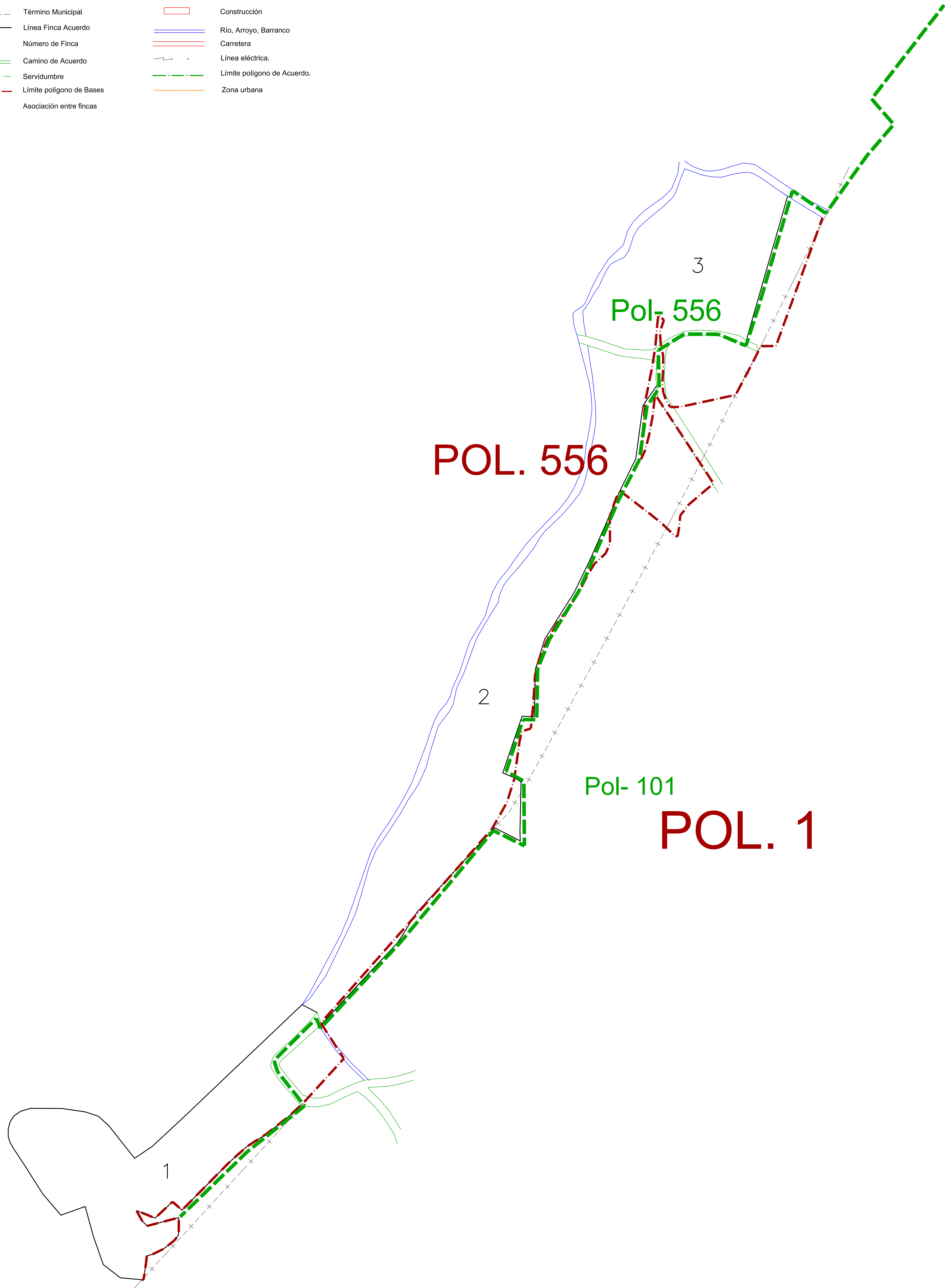

CONCENTRACIÓN PARCELARIA DE CARÁCTER PRIVADO	
MUNICIPIO: ANGUITA ZONA: SANTA MARÍA DEL ESPINO PROVINCIA: GUADALAJARA	
Autotizada por la Dirección General de Mejora de Explotaciones Agrarias por Resolución de 28 de Noviembre de 2006 y publicado en el DOCM nº 265 de 22 de Diciembre de 2006	
PROMOTOR: Asociación Vega Santa María del Espino	
ACUERDO DE CONCENTRACIÓN PARCELARIA	
POLÍGONO 556 Finca de reemplazo	Firma por la empresa el Ingeniero:
ESCALA: 1:2.000	Fdo.: Carmen Moncho Brunsengo
FECHA REALIZACIÓN: DICIEMBRE 2015	Firma del representante del promotor y sello:
	Fdo.: José Luis Lozano Galán