

# LEYENDA

- +---+---+ Límite Comunidad Autónoma
- - - - - Término Municipal
- - - - - Línea Parcela
- - - - - Parcela Valla
- ==== Carretera
- x---x---x Caminos viciados
- Separación de polígonos
- ==== Parcela Muro
- ==== Camino
- ==== Río, Barranco, Arroyo
- ==== Tendido Eléctrico
- ==== Ferrocarril
- ==== Construcción
- 194 - - - - Número de Parcela
- - - - - Subparcela

- GAMA DE COLORES DE LAS DIFERENTES CLASES DE SUELO
- I (Yellow)
  - II (Orange)
  - III (Light Green)
  - IV (Dark Green)
  - V (Grey)
  - VI (Cyan)
  - VII (Pink)
  - Ex (White)

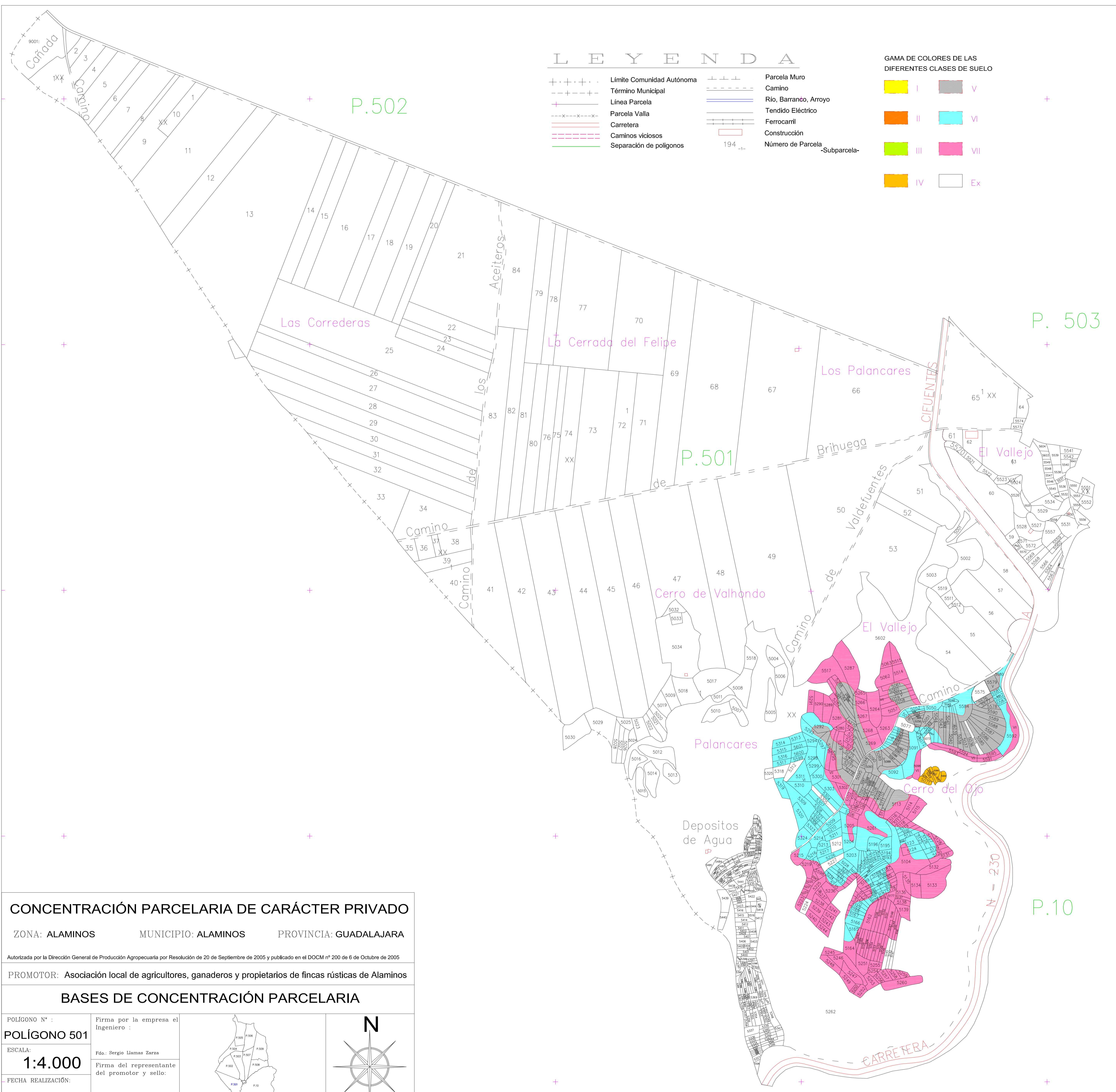

**CONCENTRACIÓN PARCELARIA DE CARÁCTER PRIVADO**

ZONA: ALAMINOS    MUNICIPIO: ALAMINOS    PROVINCIA: GUADALAJARA

Autorizada por la Dirección General de Producción Agropecuaria por Resolución de 20 de Septiembre de 2005 y publicado en el DOCM nº 200 de 6 de Octubre de 2005

PROMOTOR: Asociación local de agricultores, ganaderos y propietarios de fincas rústicas de Alaminos

**BASES DE CONCENTRACIÓN PARCELARIA**

POLÍGONO N° : <b>POLÍGONO 501</b>	Firma por la empresa el Ingeniero :		
ESCALA: <b>1:4.000</b>	Fdo: Sergio Llamas Zarza		
FECHA REALIZACIÓN: <b>NOVIEMBRE 2007</b>	Firma del representante del promotor y sello:		
	Fdo:		

4524000  
4524000  
4523500  
4523000  
4523000  
4522500

521000      521500      522000      522500      523000