

**L E Y E N D A**

---+---	Término Municipal	---	Río, Arroyo
---	Línea Parcela	---	Calle
---	Límite de polígono	---	Carretera
---	Camino	---	Construcción
---	Línea de Clase	---	Número de Parcela
		---	Subparcela
		---	Parcela

**GAMA DE COLORES DE LAS DIFERENTES CLASES DE SUELO**

<span style="background-color: yellow; border: 1px solid black; padding: 2px;">R</span> I	<span style="background-color: gray; border: 1px solid black; padding: 2px;">S</span> V
<span style="background-color: orange; border: 1px solid black; padding: 2px;">R</span> II	<span style="background-color: cyan; border: 1px solid black; padding: 2px;">S</span> VI
<span style="background-color: lightgreen; border: 1px solid black; padding: 2px;">R</span> III	<span style="background-color: magenta; border: 1px solid black; padding: 2px;">S</span> VII
<span style="background-color: gold; border: 1px solid black; padding: 2px;">S</span> IV	<span style="background-color: blue; border: 1px solid black; padding: 2px;">S</span> VIII
	<span style="background-color: white; border: 1px solid black; padding: 2px;">Ex</span>

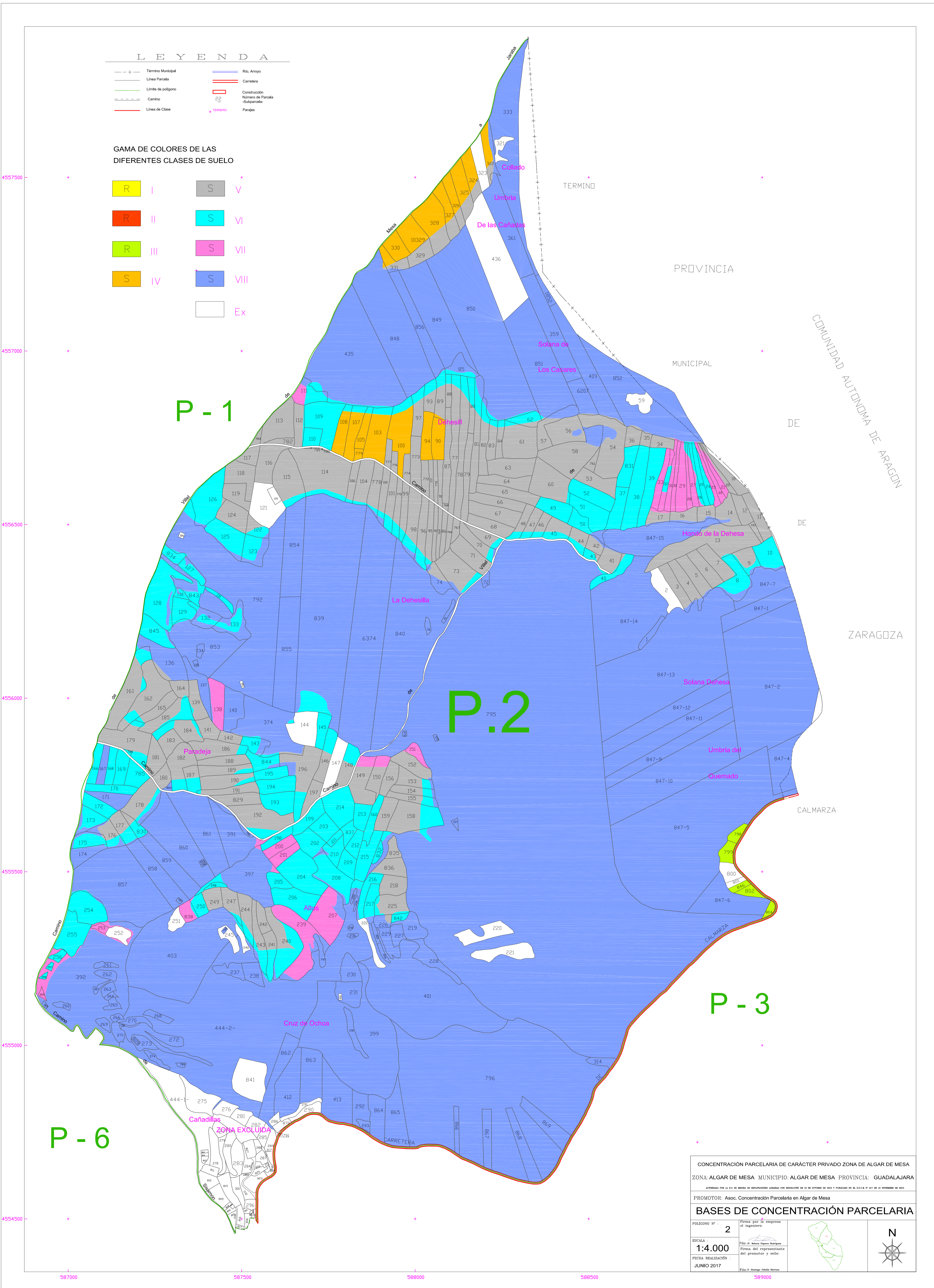

P-1

P.2

P-3

P-6

CONCENTRACIÓN PARCELARIA DE CARÁCTER PRIVADO ZONA DE ALGAR DE MESA  
 ZONA ALGAR DE MESA MUNICIPIO: ALGAR DE MESA PROVINCIA: GUADALAJARA  
APROBADA POR LA D. D. DE MEDIO AMBIENTE Y ORDENACIÓN TERRITORIAL POR RESOLUCIÓN DE 20 DE OCTUBRE DE 2017 Y PUBLICADA EN EL B.O. D. L. A. D. 21 DE NOVIEMBRE DE 2017

PROMOTOR: Asoc. Concentración Parcelaria en Algar de Mesa

**BASES DE CONCENTRACIÓN PARCELARIA**

POLIGONO Nº: **2**

ESCALA: **1:4.000**

FECHA REALIZACIÓN: **JUNIO 2017**

Firma del ingeniero:  
 Fdo. P. María Pizarro Rodríguez  
 Firma del representante del promotor y arrendatario:  
 Fdo. E. Santiago Ochoa Romero