

4523500  
4523000  
4522500  
4522000  
4521500  
4521000  
4520500

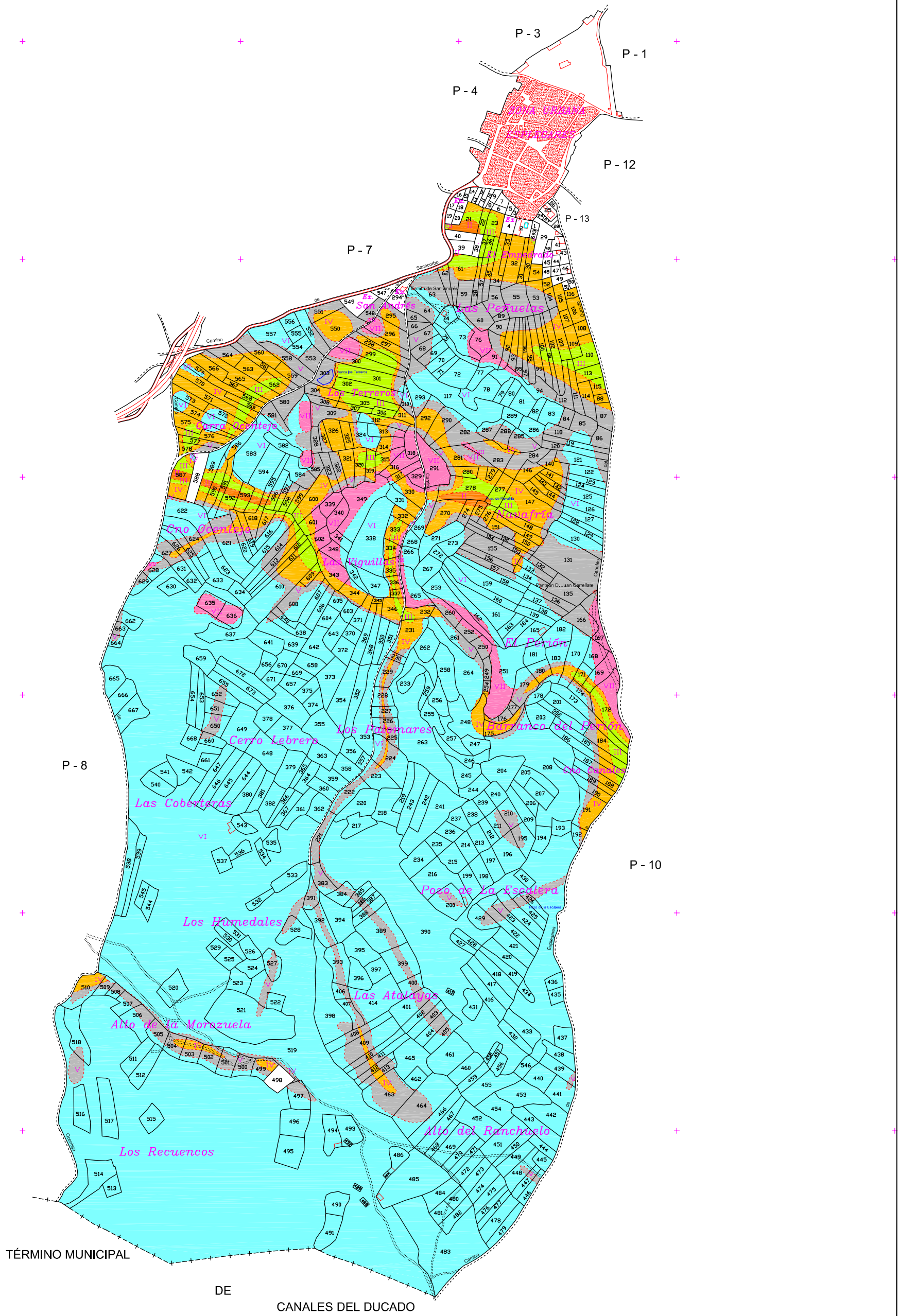

**L E Y E N D A**

GAMA DE COLORES DE LAS DIFERENTES CLASES DE SUELO	----- Término Municipal
----- Línea Parcela	----- Línea Clase
----- Parcela Valla	----- Parcela Muro
----- Camino	----- Senda
----- Río, Arroyo	----- Tendido Eléctrico
----- Ferrocarril	----- Carretera
----- Construcción	----- Número de Parcela
----- 194	----- Subparcela

**CONCENTRACIÓN PARCELARIA DE CARÁCTER PRIVADO**  
**ZONA: ESPIEGARES MUNICIPIO: ESPIEGARES PROVINCIA: GUADALAJARA**  
Autorizada por la Dirección General de Producción Agropecuaria por Resolución de 5 de agosto de 2004 y publicada en el DOCM nº 158 de 30 de agosto de 2004.

**PROMOTOR: Asociación local de agricultores, ganaderos y propietarios de tierras de Espegares**

**BASES DE CONCENTRACIÓN PARCELARIA**

FOLIOJO Nº :	Firma por la empresa el Ingeniero Agrónomo:
9	
ESCALA:	Firma del representante del promotor y sello:
1:3.000	
FECHA REALIZACIÓN:	Firma: Don Vicente Gerardo Galván
OCTUBRE DE 2005	

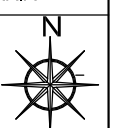
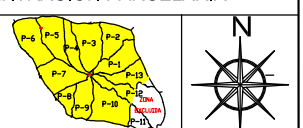

552000 552500 553000 553500 554000