

LEYENDA

---+---+---+---	Límite Comunidad Autónoma	-----	Parcela Muro
-----	Término Municipal	-----	Camino
-----	Línea Parcela	-----	Río, Barranco, Arroyo
-----	Parcela Valla	-----	Tendido Eléctrico
-----	Carretero	-----	Ferrocarril
-----	Camino viscoso	-----	Construcción
-----	Separación de polígonos	-----	Número de Parcela
		194	Subparcela

GAMA DE COLORES DE LAS DIFERENTES CLASES DE SUELO

 I	 III	 V	 VII
 II	 IV	 VI	 Ex

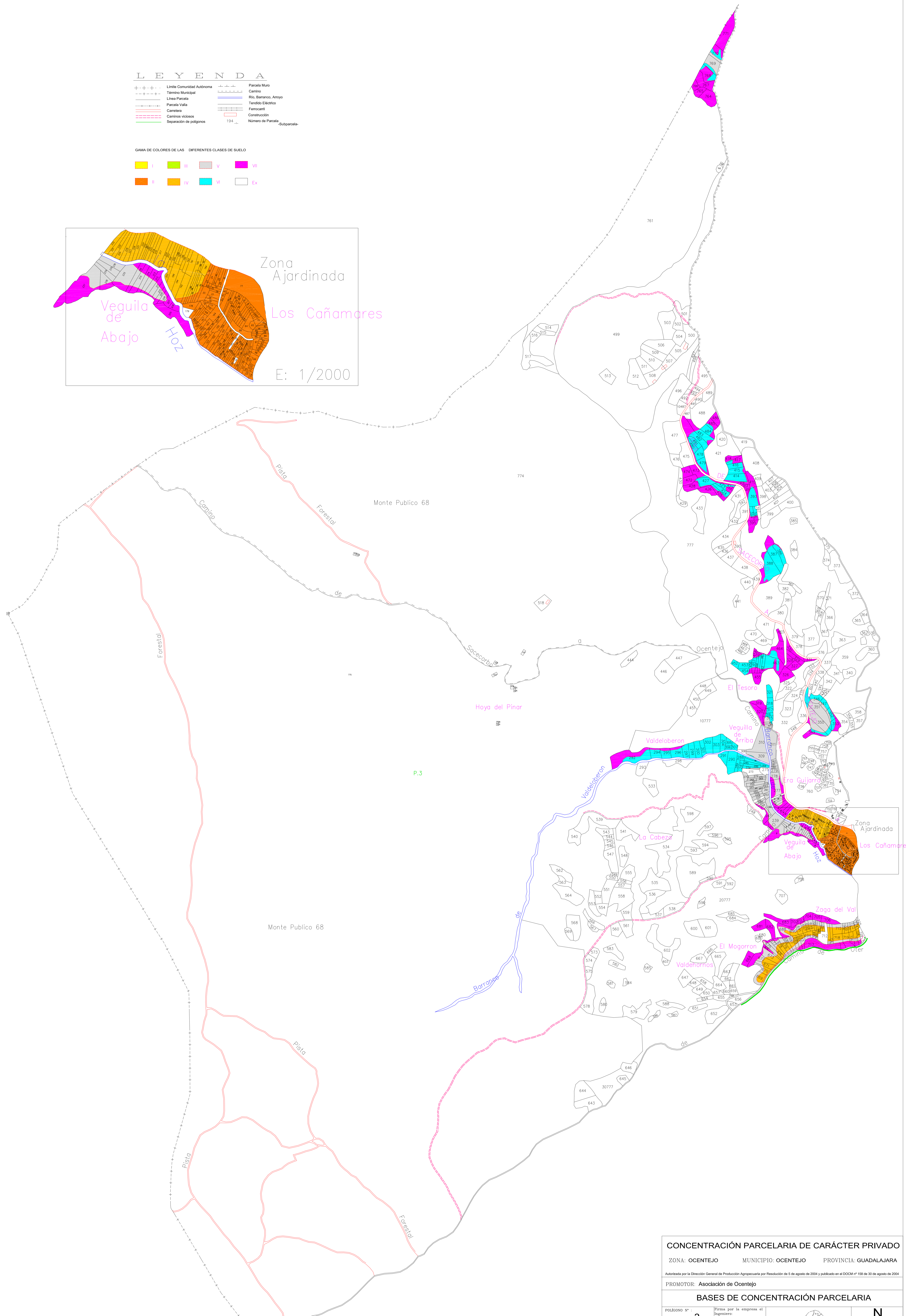
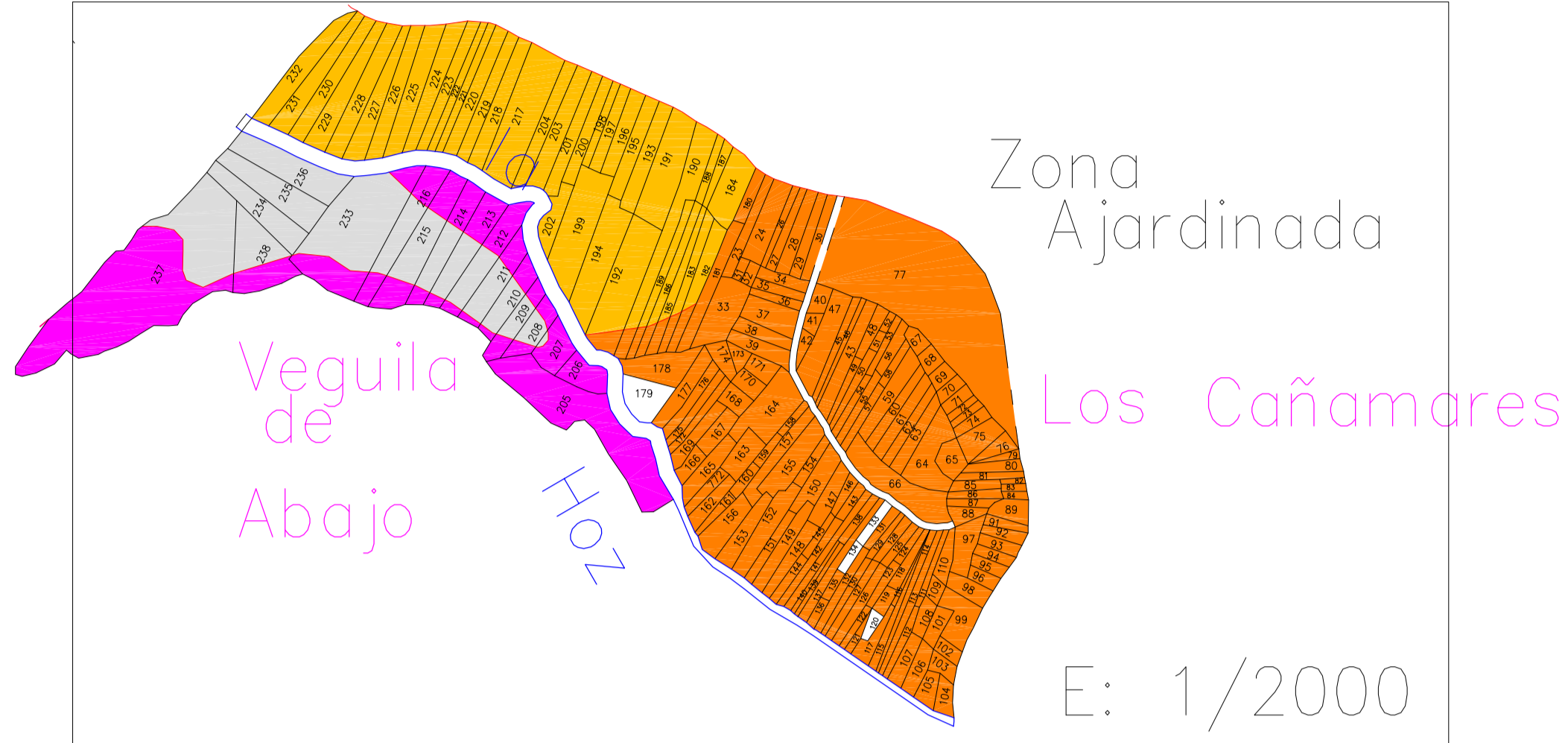

CONCENTRACIÓN PARCELARIA DE CARÁCTER PRIVADO

ZONA: OCENTEJO MUNICIPIO: OCENTEJO PROVINCIA: GUADALAJARA

Autorizada por la Dirección General de Producción Agronegocios por Resolución de 5 de agosto de 2004 y publicado en el DOCM nº 158 de 30 de agosto de 2004

PROMOTOR: Asociación de Ocentejo

BASES DE CONCENTRACIÓN PARCELARIA

POLIGONO N°:	3	Firma por la empresa el Ingeniero:	
ESCALA:	1:4.500	Firma del representante del promotor y sello:	
FECHA REALIZACIÓN:	DICIEMBRE 2007	Firma del representante del promotor y sello:	

Firma: Sergio Llamas Zarza

Firma: Julian Galindo del Val