

Parcela 18 al este de la 69
 Parcela 104 al sur de la 47
 Parcela 353 al norte de la 285
 Parcela 355 al norte de la 85
 Parcela 432 al sur de la 350
 Parcela 441 al este de la 185
 Parcela 442 al este de la 185
 Parcela 443 al oeste de la 205
 Parcela 444 al oeste de la 205
 Parcela 445 al sur de la 220
 Parcela 446 al sur de la 314
 Parcela 447 al norte de la 347
 Parcela 448 al oeste de la 344
 Parcela 449 al oeste de la 344
 Parcela 450 al norte de la 381
 Parcela 451 al sur de la 147
 Parcela 452 al este de la 363
 Parcela 453 al norte de la 374

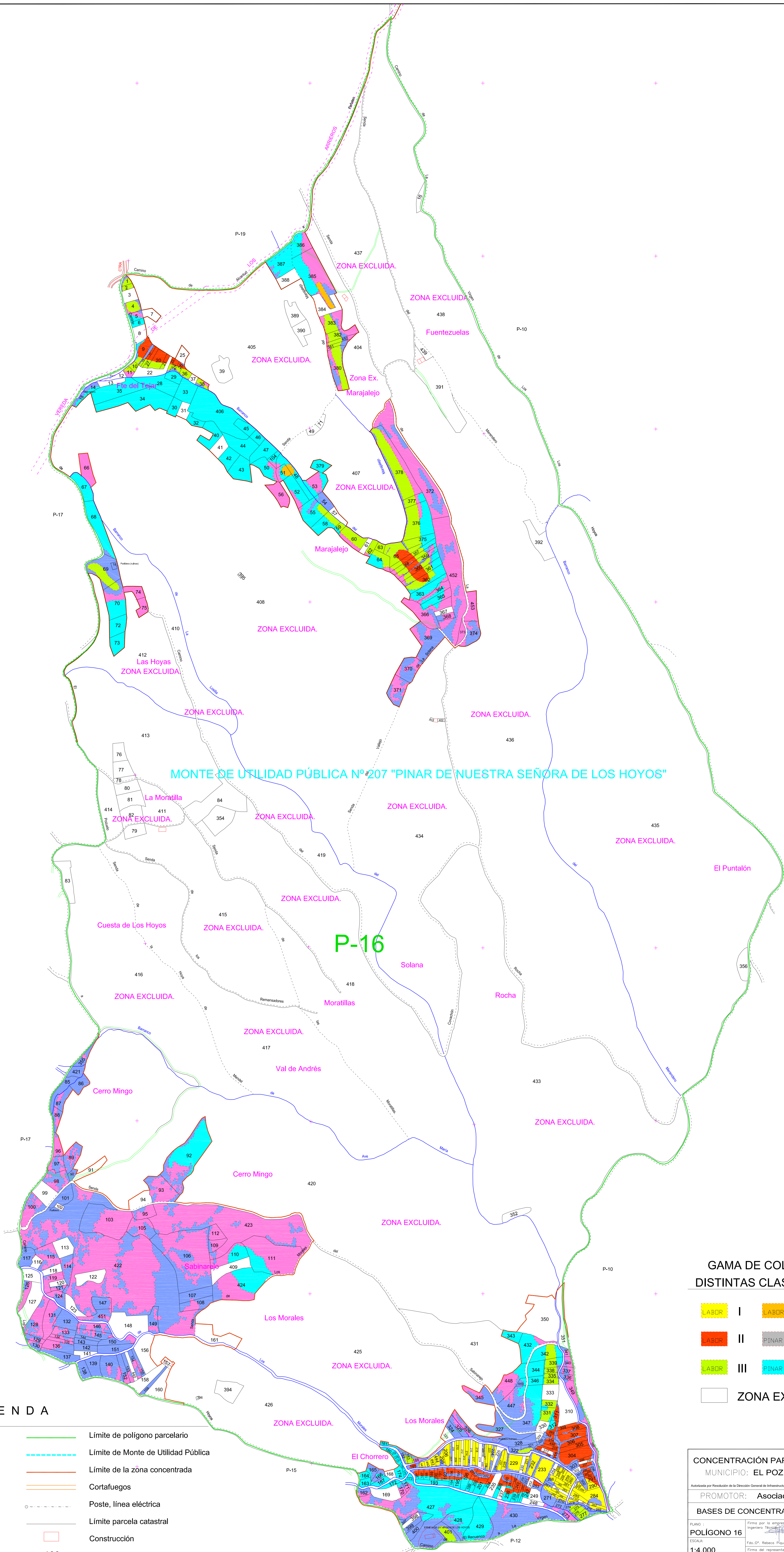

MONTE DE UTILIDAD PÚBLICA Nº 207 "PINAR DE NUESTRA SEÑORA DE LOS HOYOS"

P-16

GAMA DE COLORES DE LAS DISTINTAS CLASES DE TIERRAS

LABOR I	LABOR IV	PINAR VII
LABOR II	PINAR V	ERIAL VIII
LABOR III	PINAR VI	ERIAL IX
ZONA EXCLUIDA		

LEYENDA

-----	Límite de Provincia	-----	Límite de polígono parcelario
-----	Límite de Término Municipal	-----	Límite de Monte de Utilidad Pública
-----	Camino	-----	Límite de la zona concentrada
-----	Camino no catastrado	-----	Cortafuegos
-----	Senda	-----	Poste, línea eléctrica
-----	Río, Arroyo, Barranco	-----	Límite parcela catastral
-----	Carretera	-----	Construcción
-----	Vía Pecuaría	-----	Número de parcela

CONCENTRACIÓN PARCELARIA DE CARÁCTER PRIVADO
 MUNICIPIO: EL POZUELO PROVINCIA: CUENCA

PROMOTOR: Asociación Cultural La Olma de El Pozuelo

BASES DE CONCENTRACIÓN PARCELARIA

PLANO: POLIGONO 16

ESCALA: 1:4.000

FECHA REALIZACIÓN: MARZO DE 2015

Firma por la empresa el ingeniero Ricardo Rodríguez
 Firma del representante del promotor y sello
 Fdo. Sr. María Luz Correas Morán