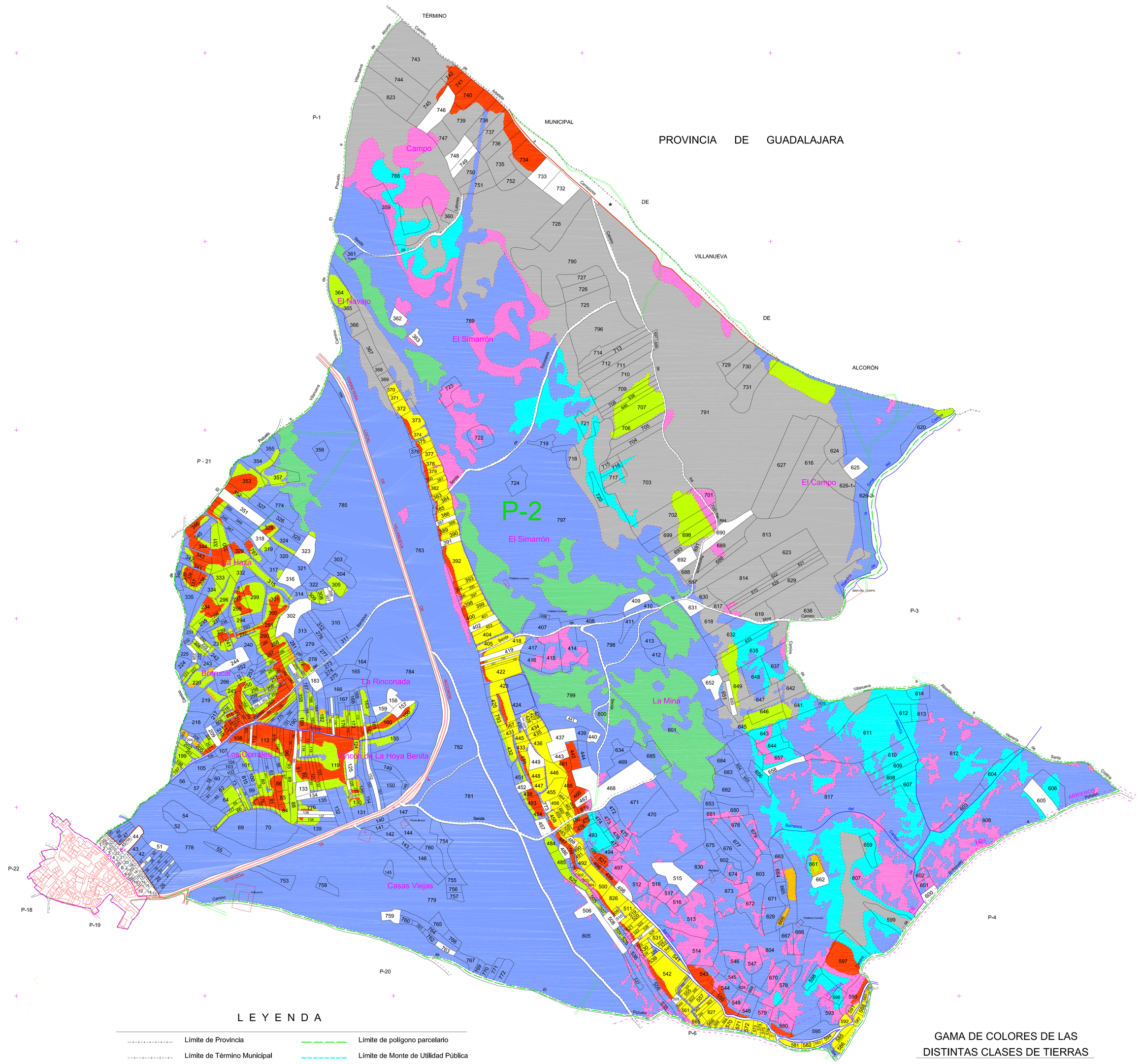

Parcela 358 al norte de la 189
Parcela 481 al sur de la 443
Parcela 567 al sur de la 424
Parcela 638 al norte de la 707
Parcela 640 al norte de la 707
Parcela 660 al norte de la 588
Parcela 773 al sur de la 455
Parcela 787 al este de la 329
Parcela 790 al norte de la 727
Parcela 792 al norte de la 421
Parcela 793 al oeste de la 424
Parcela 794 al este de la 430
Parcela 795 al sur de la 426
Parcela 796 al norte de la 714
Parcela 802 al norte de la 674
Parcela 803 al este de la 674
Parcela 806 al norte de la 210
Parcela 809 al norte de la 17
Parcela 810 al oeste de la 23
Parcela 811 al este de la 80
Parcela 815 al oeste de la 100
Parcela 816 al oeste de la 114
Parcela 818 al este de la 212
Parcela 819 al sur de la 467
Parcela 820 al oeste de la 482
Parcela 821 al sur de la 495
Parcela 822 al sur de la 555
Parcela 823 al sur de la 744
Parcela 824 al norte de la 18
Parcela 825 al sur de la 502
Parcela 826 al norte de la 511
Parcela 827 al norte de la 557
Parcela 828 al sur de la 545
Parcela 829 al este de la 672
Parcela 830 al norte de la 673

L E Y E N D A

Límite de Provincia	Límite de polígono parcelario
Límite de Término Municipal	Límite de Monte de Utilidad Pública
Camino	Límite de la zona concentrada
Camino no catastrado	Límite de la Zona Urbana
Senda	Cortafuegos
Río, Arroyo, Barranco	Límite parcela catastral
Carretera	Construcción
Vía Pecuaria	100 Número de parcela
	* Superficie catastrada en Término Municipal Colindante

GAMA DE COLORES DE LAS DISTINTAS CLASES DE TIERRAS

LABOR	I	LABOR	IV	PINAR	VII
LABOR	II	PINAR	V	ERIAL	VIII
LABOR	III	PINAR	VI	ERIAL	IX

Zona Excluida

CONCENTRACIÓN PARCELARIA DE CARÁCTER PRIVADO

MUNICIPIO: EL POZUELO PROVINCIA: CUENCA

Autorizada por Resolución de la Dirección General de Infraestructuras y Desarrollo Rural de 2 de agosto de 2012 y publicado en el DOCM nº 162 de 20 de agosto de 2012

PROMOTOR: Asociación Cultural La Olma de El Pozuelo

BASES DE CONCENTRACIÓN PARCELARIA

PLANO : POLÍGONO 2

ESCALA: 1:4.000

FECHA REALIZACIÓN: MARZO DE 2015

Firma por la empresa el Ingeniero Técnico:

Fdo.:Dª. Rebeca Piquero Rodríguez

Firma del representante del promotor y sello:

Fdo.:Dª. María Luz Correas Monte

N